

＼訪問看護師、ケアマネジャー、その他専門職の皆様へ／

訪問看護「教育ステーション」による

実務相談

相談無料

電話・FAXでの相談窓口を設けました

■こんなお悩みに対応します。

訪問看護に関する幅広い相談をお受けします。

○訪問看護・リハビリの導入方法

○制度や書類（記録・指示書・請求）の運用

○多職種との連携の進め方

○在宅療養に必要な医療的ケア など

👉まずはお気軽にご相談ください（電話・FAX対応）

■対象エリア 阿倍野区・西成区・住之江区

■受付期間 5月～12月/随時受付

※ご相談内容は、事業報告書等に掲載する場合がございますが、専門職の皆様やご利用者の個人情報や特定できる形で公表することは一切ございません。

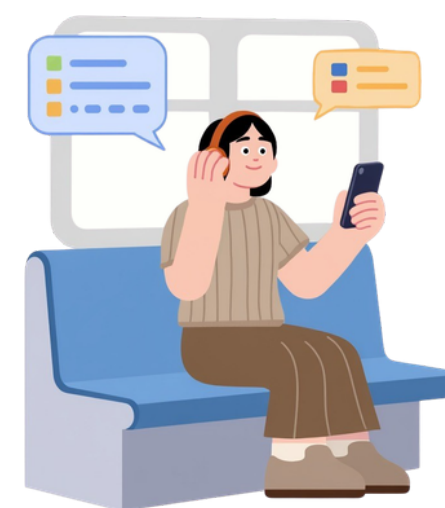

お申込み・お問い合わせ

訪問看護ステーション ナウロマンティック（担当：藤岡）
（市南ブロック教育ステーション）

TEL：06-4398-3252

FAX：06-4398-3253

〒557-0043 大阪市西成区玉出東2-2-6マープロイ帝塚山2階

後日1～3日で当ステーションから返答いたします。



訪問看護実務相談 依頼書



宛先： 訪問看護ステーション ナウロマンティック

FAX : 06-4398-3253

相談日 年 月 日

| | | |
|-------|---|-------|
| 相談事業所 | | |
| 相談者氏名 | (管理者・スタッフ・事務職・その他()) | |
| 連絡先 | 電話番号 | FAX番号 |
| 相談種別 | <input type="checkbox"/> 制度・報酬 <input type="checkbox"/> 実務内容 <input type="checkbox"/> 指示書 <input type="checkbox"/> 記録(計画書・報告書) <input type="checkbox"/> 開設・運営 | |
| | <input type="checkbox"/> 人材育成・スタッフ教育・人材確保 <input type="checkbox"/> 精神科 <input type="checkbox"/> 小児科 <input type="checkbox"/> 難病 | |
| | <input type="checkbox"/> 看多機・定期巡回 <input type="checkbox"/> その他() | |
| 相談内容 | | |